

# 操作マニュアル

PRONEXUS

## eol 簡易操作マニュアル 目次

- |     |                 |   |                          |     |         |   |            |
|-----|-----------------|---|--------------------------|-----|---------|---|------------|
| P2  | ①基本機能           | － | トップページとナビゲーション構成         | P16 | ⑤書類検索機能 | － | 内容全文検索機能   |
| P3  | ①基本機能           | － | 「タブメニュー」と「プルダウンメニュー」について | P17 | ⑤書類検索機能 | － | 監査人検索機能    |
| P4  | ②企業検索           | － | ダイレクト企業検索について            | P18 | ⑥比較機能   | － | 企業情報比較機能   |
| P5  | ③企業情報の閲覧・ダウンロード | － | 企業基本情報                   | P19 | ⑥比較機能   | － | 財務データ比較機能  |
| P6  | ③企業情報の閲覧・ダウンロード | － | 有報メニュー(有価証券報告書)          | P20 | ⑦分析機能   | － | 業種別ランキング機能 |
| P7  | ③企業情報の閲覧・ダウンロード | － | 短信メニュー(短信情報データ)          | P21 | ⑦分析機能   | － | 業種平均比較     |
| P8  | ③企業情報の閲覧・ダウンロード | － | 短信メニュー(短信情報データ)          |     |         |   |            |
| P9  | ③企業情報の閲覧・ダウンロード | － | 株価情報                     |     |         |   |            |
| P10 | ③企業情報の閲覧・ダウンロード | － | ランキング                    |     |         |   |            |
| P11 | ③企業情報の閲覧・ダウンロード | － | 全開示書類情報                  |     |         |   |            |
| P12 | ④企業検索機能         | － | 企業絞り込み検索                 |     |         |   |            |
| P13 | ④企業検索機能         | － | スクリーニング機能                |     |         |   |            |
| P14 | ④企業検索機能         | － | 株価情報検索機能                 |     |         |   |            |
| P15 | ⑤書類検索機能         | － | コンテンツ検索機能                |     |         |   |            |

基本機能トップページとナビゲーション構成

②ウォッチリスト機能

・検索した企業等をウォッチリストに登録することで、再度検索する手間を省きます。

・ウォッチリスト機能を使って、後述する一括ダウンロード機能や比較分析機能を利用できます。

・IPアドレス認証の場合、ウォッチリストはログアウト毎に使い捨てとなります。

・ID/PW認証の場合、ウォッチリストはログアウト後も保存されます。

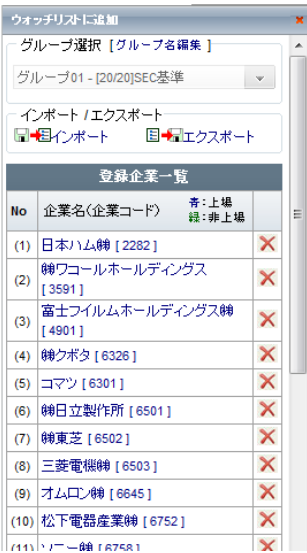

①ダイレクト企業検索フィールド(常に表示されています)

- ・企業名または企業名の一部、証券コード、EDINETコード、TDBコードでの検索が可能
- ・複数社検索は、スペースを入れることにより検索可能 例) 『三井物産 三菱商事』

③言語切り替え

(日・英・簡体字・繁体字・韓)

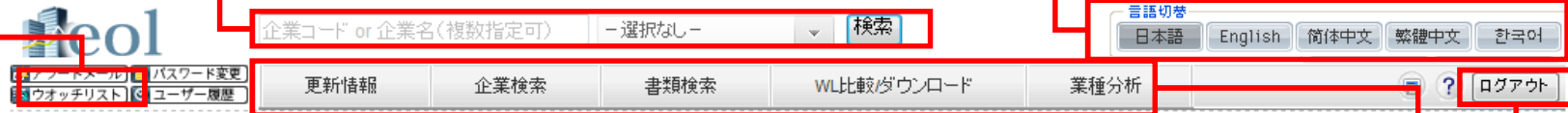

⑤ログアウト

終了時はここをクリック

④「タブメニュー」

・「検索」や「ダウンロード」など、目的・書類別にメニュー化しております。

## 基本機能－「タブメニュー」と「プルダウンメニュー」と「サブメニュー」について

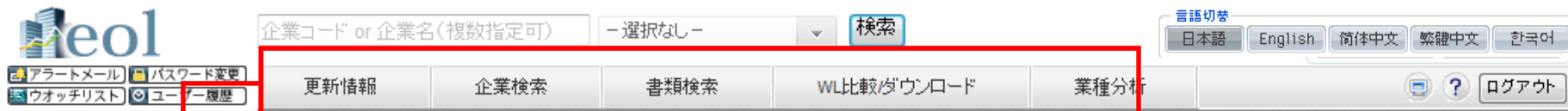

### ①「タブメニュー」

- ・eol データベースでは、ページ上段に並ぶタブメニュー（以下「タブ」と省略）によって、情報を検索・閲覧するための履歴や機能が分類されています。
- ・各タブはクリックして選択するとハイライト表示されます。ご契約メニュー以外のタブはクリックできないようになっています。
- ・タブにマウスオーバーするとプルダウンメニューを表示します。プルダウンメニューも選択したものがハイライト表示されます。

### ②「プルダウンメニュー」

- ・タブの下にはプルダウンメニューが表示されます。
- ・各タブで実行できる機能がプルダウンメニューとして表示されます。
- ・各プルダウンメニューはマウスオーバーするとハイライト表示されます。ご契約メニュー以外のプルダウンメニューはクリックできないようになっています。

### ③「サブメニュー」

- ・企業を選択後で、各情報（コンテンツ）が収録されている内容を示しています。

ダイレクト企業検索

①ダイレクト企業検索フィールド

常に上部にダイレクト検索メニューが表示されます

・企業名、証券コード、EDINETコード、TDBコードでの検索が可能

・複数社検索は、スペースを入れることにより検索可能

例) 『三井物産 三菱商事』

・企業名の一部でも検索可能

例) 『物産』→三井物産を表示

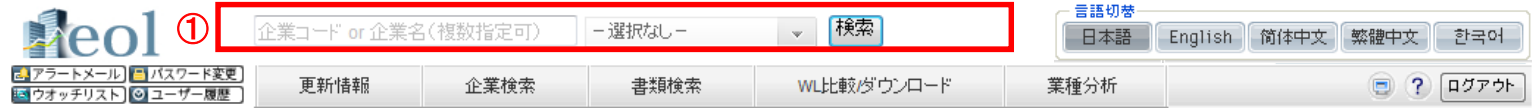

検索結果の表示

②項目を指定し、昇順・降順にソート(ランキング機能)

③チェックを入れて、「選択企業をウォッチリストに追加」ボタンをクリック後、グループを選択し、「ウォッチリストに追加」をクリックで追加されます

④アイコンをクリック...各情報ページを表示

⑤企業名をクリック...『企業情報-基本情報』の表示

No	関連リンク	証券コード	EDINETコード	企業名	業種(東証)	業種(金融庁)	所属取引所	決算日
1		--	E03852	三井生命保険㈱	非公開	保険業	非上	3月末日
2		1518	E00037	三井松島産業㈱	鉱業	石炭鉱業	東一、福上	3月末日
3		1737	E00303	三井金属エンジニアリング㈱	建設業	建設業	東二	3月末日
4		1776	E00272	三井住建道路㈱	建設業	建設業	東二	3月末日
5		4794	E00257	三井木材工業	非公開	建設業	非上	--
6		1821	E00085	三井住友建設㈱	建設業	建設業	東一	3月末日
7		1868	E00235	三井ホーム㈱	建設業	建設業	東一	3月末日
8		2109	E00356	三井製糖㈱	食品	製糖業	東一、六一	3月末日
9		2665	E05076	三井情報㈱	情報・通信業	その他サービス業	東二	3月末日
10		3315	E00030	三井鉱山㈱	卸売業	石炭鉱業	東一	3月末日
11		3738	E05392	三井テレパーク	情報・通信業	その他サービス業	東一	3月末日
12		4004	261001	三井東圧化学	非公開	無機工業薬品製造業	非上	--
13		4183	E00840	三井化学㈱	化学	有機工業薬品製造業	東一	3月末日
14		4646	E05189	三井情報開発㈱	非公開	その他サービス業	非上	3月末日

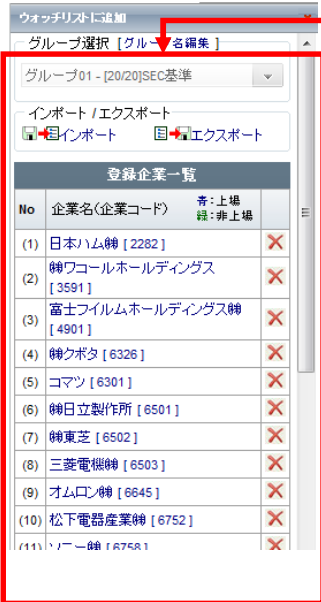

関連リンクのアイコンをクリックすると、各情報ページを表示

『サマリー』(企業基本情報)の表示

「サマリー」サブメニュー

このメニューでは企業の基本情報を閲覧できます

①をクリック→詳細を表示

企業情報多言語表示

②をクリックすると各言語表示に切り替わります

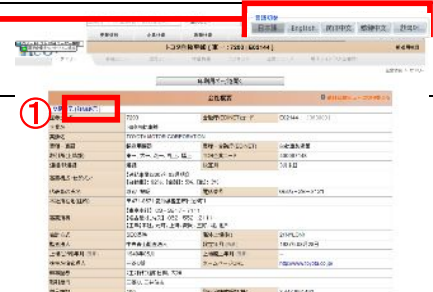

企業基本情報

①をクリック→詳細を表示

最新の有価証券報告書へのダイレクトリンク

セグメントの売上比率  
過去5期分の推移

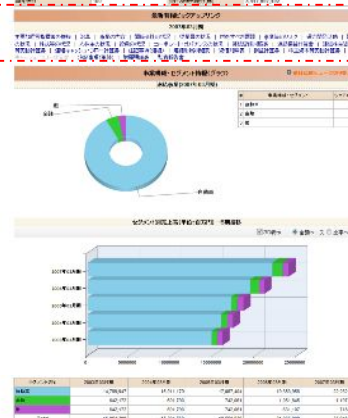

海外売上高の過去5期分の推移

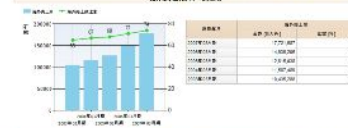

株価情報(終値を1日1回更新)

項目	2023年12月31日	2023年9月30日	2023年6月30日	2023年3月31日	2022年12月31日
株価	2,820	2,820	2,820	2,820	2,820
PER	12.5	12.5	12.5	12.5	12.5
EPS	225.6	225.6	225.6	225.6	225.6

最新の業績  
最新の財政状態・キャッシュフロー  
企業情報

項目	2023年12月31日	2023年9月30日	2023年6月30日	2023年3月31日	2022年12月31日
売上高	20,000,000	20,000,000	20,000,000	20,000,000	20,000,000
営業利益	2,000,000	2,000,000	2,000,000	2,000,000	2,000,000
経常利益	1,500,000	1,500,000	1,500,000	1,500,000	1,500,000
純利益	1,000,000	1,000,000	1,000,000	1,000,000	1,000,000

「有報メニュー」サブメニュー

このメニューでは、有価証券報告書をベースとした要約財務諸表・財務CSVデータ・有価証券報告書原文を閲覧・ダウンロードできます

【要約財務データ】

①「有報メニュー」サブメニューの「要約財務データ」をクリックします

②閲覧したい指標を選択します

【閲覧可能な指標】

- 1: 連結一経営指標
- 2: 連結一要約損益計算書
- 3: 連結一要約貸借対照表
- 4: 連結一キャッシュフロー計算書
- 5: 単体一経営指標
- 6: 単体一要約損益計算書
- 7: 単体一要約貸借対照表
- 8: 単体一要約キャッシュフロー計算書

③各社の財務情報をグラフ・表形式で閲覧できます

④表示している内容をCSV形式（エクセル形式）でダウンロード

【財務CSVデータ】  
⑥「企業情報」タブの「財務情報」サブメニューをクリックします  
⑦必要箇所をチェックして、「非圧縮・1表化ダウンロード」でCSVデータの表示、ダウンロードできます

⑤比較分析の財務データ比較ヘリンク

④要約財務データをCSV形式でダウンロード

	A	B	C	D	E	F
1 証券コード	7203					
2 EDINETコード	363003					
3 企業名	三井物産株式会社					
4						
5						
6 【連結一経営指標】						
7 1株純資産(円)	1956.57	2059.94	2226.34	2456.06	2767.67	
8 1株利益(円)	127.88	170.69	272.75	342.9	355.35	
9 調整後1株利益(円)	170.69	272.73	342.9	355.35	355.29	
10 1株配当(円)	25	29	36	45	65	
11 配当性向(%)	25	29	19.8	26	40.5	
12 株価収益率(倍)			9.7	11.3	11.2	
13 株主資本利益率(ROE)(%)	6.78	8.53	12.8	15.2	13.6	
14 純資本当期利益率(ROA)(%)	2.77	3.29	4.65	5.05	5.05	
15 売上高成長率(%)	4.2	12.5	6.2	7.7	7.2	
16 売上高純利益率(%)	3.5	4	5.8	6.7	6.3	
17 増利益成長率(%)				-12.1	7.5	
18 売上高営業利益率(%)	6.4	7.4	8.4	9.6	9	
19 営業利益成長率(%)	12.1	29.1	21.3	22.2	0.3	
20 経常利益成長率(%)	21.9	14.5	26.9	33.3	0.4	
21 売上営業利益率(%)	7.2	7.3	8.8	10.9	10.2	
22 純資本純利益率(%)	5.72	5.95	6.96	7.57	7.57	
23 純資本当期利益率(%)	3.5	4	5.8	6.7	6.3	
24 当期利益成長率(%)	15.8	30.6	53.3	23	0.7	
25 株主資本比率(%)	40.6	36.8	36	37.1	37.2	
26 流動比率(%)			145.8	116.45	114.74	
27 固定比率(%)			130.32	161.29	164.67	
28 純資本回転率(回)				0.8	0.9	
29 株主資本回転率(回)				2.21	2.15	
30 固定資産回転率(回)				1.5	1.32	
31 従業員数(人)	215648	246702	264066	264410	265753	
32 [注]人当たり売上(百万円)	62.2	61.2	60.7	65.4	69.8	
33 [注]人当たり営業利益(百万円)	4	4.5	5.1	6.3	6.2	
34 [注]人当たり経常利益(百万円)	4.5	4.5	5.3	7.1	7.1	
35 [注]人当たり当期利益(百万円)	2.1	2.4	3.5	4.3	4.4	

⑧有価証券報告書の原文データ(PDF)をダウンロード

「短信メニュー」サブメニュー①

このメニューでは、各企業の決算短信に関する情報をテキスト情報とグラフで閲覧できます

< 通期実績・四半期実績 >

①「短信メニュー」サブメニューをクリックします。

②表示させたい情報をクリック

- ・財務サマリー
- ・業績ハイライト
- ・財務状況
- ・キャッシュ・フローの状況
- ・配当状況

③連結決算・単体決算、通期・四半期 を選択し「更新」をクリック  
対象のグラフを表示します。

④決算予想値、原文データの表示を表示します → 次ページへ

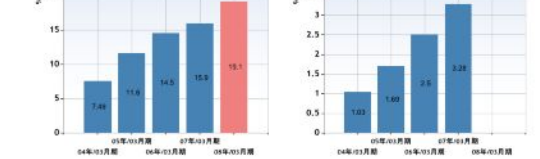
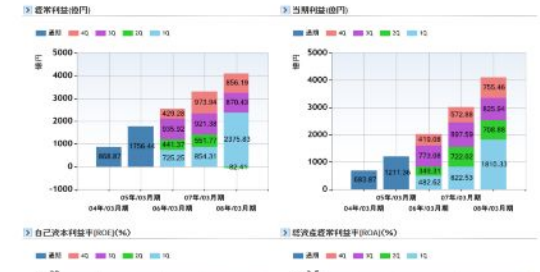
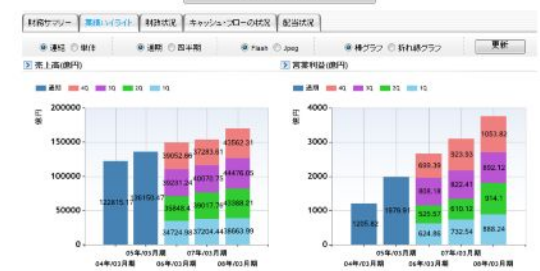
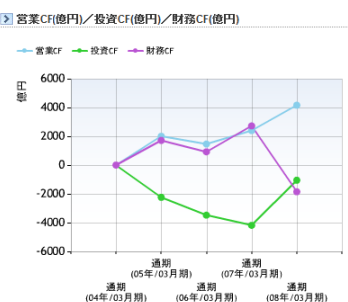
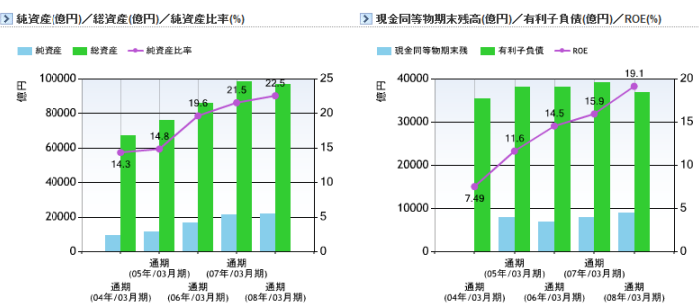
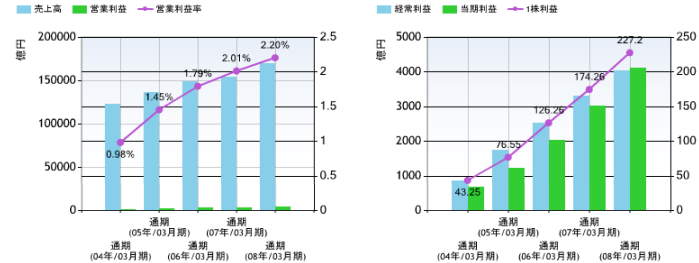

業種	銘柄	売上高(百万円)		営業利益(百万円)		経常利益(百万円)		当期利益(百万円)		ROE(%)		ROA(%)	
		3ヶ月	累計	3ヶ月	累計	3ヶ月	累計	3ヶ月	累計	3ヶ月	累計	3ヶ月	累計
200803期	4003(31)	4,356,231	17,009,056	105,382	374,828	85,619	402,004	75,546	410,051	41.53	227.20	19.10	4.20
	30(12)31	4,447,605	12,052,825	89,212	299,446	87,043	316,385	82,594	334,915	45.41	185.67	-	-
	2009(9)	4,339,821	8,205,220	91,410	189,234	8,241	229,342	70,888	251,921	38.89	140.26	-	-
	10(9)29	3,866,399	3,866,399	88,824	88,824	237,583	237,583	181,033	181,033	40.13	161.37	-	-
200703期	4003(31)	3,728,381	15,367,655	92,392	308,990	97,304	330,145	87,288	301,552	32.50	174.26	15.90	3.28
	30(12)31	4,027,075	11,529,295	82,241	216,507	92,138	232,746	88,759	244,214	52.11	141.73	-	-
	2008(3)	3,951,776	7,822,220	61,912	134,296	55,177	140,868	72,592	154,455	41.91	89.65	-	-
	10(9)26	3,720,444	3,720,444	73,254	73,254	85,431	85,431	82,253	82,253	47.74	47.74	-	-
200603期	4003(31)	3,905,248	14,685,728	89,839	285,800	42,928	251,182	41,988	202,409	24.81	126.26	14.50	2.50
	30(12)31	3,823,124	10,680,462	80,618	195,851	83,582	210,254	77,388	180,501	48.87	181.65	-	-
200603期	2008(3)	3,584,840	7,057,338	52,557	119,843	44,137	116,662	34,691	83,183	52.58	52.58	-	-

「短信メニュー」サブメニュー②

このメニューでは、各企業の決算短信に関する情報をテキスト情報とグラフで閲覧できます

<業績予想の推移>

①「短信メニュー」サブメニューをクリックし、「予想・実績データ」をクリック

②表示させたい条件をセットし、「更新」をクリック。

例) 年度選択: 2007年、期間選択: 通期、連結/単体: 連結

選択年度の業績予想の推移を確認できます。

実績/予想	公表日	期	売上高		営業利益		経常利益		当期利益		1株利益	
			百万円	%	百万円	%	百万円	%	百万円	%	円	%
07/03期[実績]	2007/04/27[実]	通期	15,357,656	+3.1	308,900	+16.2	330,140	+30.3	301,502	+48.9	174.26	+38.0
07/03期[予想]	2007/01/31[子]	通期	15,000,000	+0.7	--	--	310,000	+22.4	300,000	+4.2	174.15	+37.9
07/03期[予想]	2006/10/31[子]	通期	15,000,000	+0.7	--	--	310,000	+22.4	300,000	+4.2	174.15	+37.9
07/03期[予想]	2006/07/31[子]	通期	15,000,000	+0.7	--	--	280,000	+10.5	240,000	+18.5	139.30	+10.3
07/03期[予想]	2006/04/28[子]	通期	15,000,000	+0.7	--	--	280,000	+10.5	240,000	+18.5	139.30	+10.3
06/03期[実績]	2006/04/28[実]	通期	14,885,728	--	265,800	--	253,182	--	202,409	--	126.26	--

<決算短信原文データ>

③「決算短信等(全書類)」をクリックする。

決算短信・その他適時開示情報の原文を取得できます。

公表日	時刻	タイトル
2008/05/02	14:00	平成20年3月期決算短信(米国会計基準)
2008/05/02	14:00	平成20年3月期決算短信(米国会計基準)
2008/01/31	14:30	平成20年3月期 第4四半期財務・業績の概況(米国会計基準採用)
2008/01/31	14:30	平成20年3月期 第4四半期財務・業績の概況(米国会計基準採用)
2007/11/02	14:00	平成20年3月期中間決算短信(米国会計基準採用)
2007/11/02	14:00	平成20年3月期中間決算短信(米国会計基準採用)
2007/07/31	14:00	平成20年3月期 第4四半期財務・業績の概況(米国会計基準採用)
2007/07/31	14:00	平成20年3月期 第4四半期財務・業績の概況(米国会計基準採用)
2008/01/30	14:45	平成19年3月期決算短信(連結)(米国会計基準採用)
2007/04/27	15:30	平成19年3月期決算短信(連結)(米国会計基準採用)

実績/予想	公表日	期	売上高		営業利益		経常利益		当期利益		1株利益	
			百万円	%	百万円	%	百万円	%	百万円	%	円	%
08/03期[実績]	2007/11/02[実]	中間	8,205,220	+7.4	180,234	+30.2	229,342	+45.1	251,921	+43.1	140.26	+36.4
08/03期[予想]	2008/05/02[実]	通期	17,009,056	+10.7	374,828	+31.0	402,004	+31.7	410,061	+36.0	227.20	+30.3
08/03期[予想]	2007/11/02[実]	中間	8,205,220	+7.4	--	--	229,342	+45.1	251,921	+43.1	140.26	+36.4
08/03期[予想]	2008/01/31[子]	通期	--	--	--	--	--	--	420,000	+39.3	231.49	+32.8
08/03期[予想]	2007/11/02[実]	中間	8,205,220	+7.4	--	--	229,342	+45.1	251,921	+43.1	140.26	+36.4
08/03期[予想]	2007/11/02[子]	通期	18,000,000	+4.1	--	--	405,000	+32.8	420,000	+39.3	231.49	+32.8
2008/03期[予想]	2007/07/31[子]	中間	--	--	--	--	--	--	--	--	--	--
2008/03期[予想]	2007/04/27[子]	通期	15,300,000	-0.3	--	--	450,000	+36.1	370,000	+21.7	207.33	+19.3
2008/03期[予想]	2007/04/27[子]	中間	--	--	--	--	--	--	--	--	--	--
2008/03期[予想]	2007/04/27[子]	通期	15,300,000	-0.3	--	--	450,000	+36.1	370,000	+21.7	207.33	+19.3
07/03期[実績]	2006/10/31[実]	中間	7,622,220	+8.8	134,266	+10.7	140,808	+20.1	154,455	+18.6	89.65	+30.8
07/03期[予想]	2007/04/27[実]	通期	15,357,656	+3.1	308,900	+16.2	330,140	+30.3	301,502	+48.9	174.26	+38.0
07/03期[予想]	2006/10/31[実]	中間	7,622,220	+8.8	--	--	140,808	+20.1	154,455	+18.6	89.65	+30.8
07/03期[予想]	2007/01/31[子]	通期	15,000,000	+0.7	--	--	310,000	+22.4	300,000	+4.2	174.15	+37.9
07/03期[予想]	2006/10/31[子]	通期	15,000,000	+0.7	--	--	310,000	+22.4	300,000	+4.2	174.15	+37.9
07/03期[予想]	2006/07/31[子]	通期	15,000,000	+0.7	--	--	280,000	+10.5	240,000	+18.5	139.30	+10.3
07/03期[予想]	2006/04/28[子]	通期	15,000,000	+0.7	--	--	280,000	+10.5	240,000	+18.5	139.30	+10.3
2007/03期[予想]	2006/04/28[子]	通期	15,000,000	+0.7	--	--	280,000	+10.5	240,000	+18.5	139.30	+10.3
06/03期[実績]	2005/10/28[実]	通期	7,057,338	+4.3	115,043	+10.3	116,662	+1.0	83,193	+47.0	52.58	+25.3
06/03期[予想]	2006/04/28[実]	通期	14,885,728	+3.3	265,800	+30.2	253,182	+6.8	202,409	+47.0	126.26	+40.5
06/03期[予想]	2005/10/28[実]	中間	7,057,338	+4.3	--	--	116,662	+1.0	83,193	+35.5	52.58	+25.3
06/03期[予想]	2006/01/31[子]	通期	14,000,000	+3.8	--	--	220,000	+20.1	180,000	+40.5	113.78	+40.0
06/03期[予想]	2005/10/28[実]	中間	7,057,338	+4.3	--	--	116,662	+1.0	83,193	+35.5	52.58	+25.3
06/03期[予想]	2005/10/28[子]	通期	14,000,000	+3.8	--	--	220,000	+20.1	180,000	+40.5	113.78	+40.0
2006/03期[予想]	2005/04/28[子]	通期	--	--	--	--	--	--	--	--	--	--
05/03期[実績]	2004/10/29[実]	中間	6,722,917	+10.3	98,020	+30.2	119,022	+30.7	62,101	+100.4	39.24	+100.2
05/03期[実績]	2005/04/28[実]	通期	13,615,047	+10.3	197,991	+40.1	175,644	+100.1	121,136	+17.1	76.55	+10.9
04/03期[実績]	2003/11/07[実]	通期	5,949,940	--	50,207	--	38,751	--	25,822	--	16.33	--
04/03期[実績]	2004/05/11[実]	通期	12,281,517	--	120,582	--	85,887	--	68,387	--	43.25	--

「株価情報」サブメニュー

このメニューでは各企業の株価に関する情報を閲覧できます

- ①「企業情報」タブの「株価情報」サブタブメニューをクリックします
- ②最新の株価と関連指標(株価はリアルタイムではありません。終値1日1回の更新となります)
- ③マウスでグラフ上に合わせると株価を表示できます
- ④株価チャートを「1ヶ月」「3ヶ月」「6ヶ月」「1年」「2年」に切り替え可能です  
また、追加したい指標等を設定し、「更新」をクリックで表示します
- ⑤比較チャートをクリックして他社や日経平均、外国為替と比較が可能です  
選択した期間を基準として株価の推移を比較します  
※他社の選択は証券コードでの入力となります

株価チャート 比較チャート

比較チャート

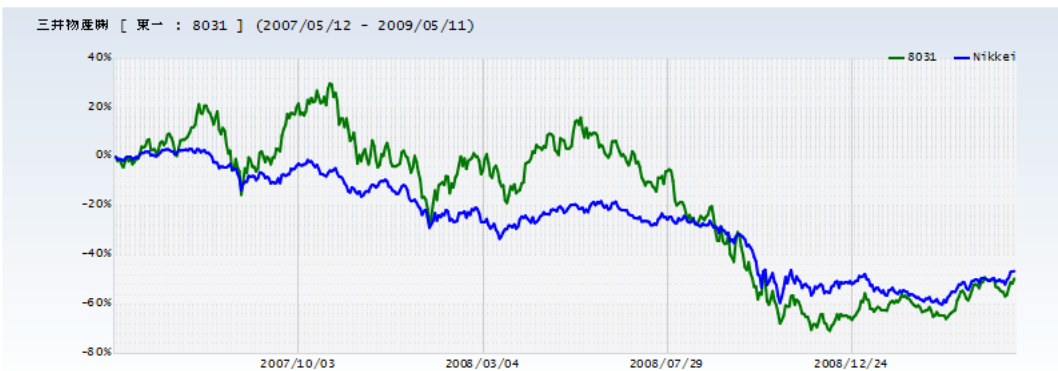

期間: 2年

銘柄コード「8031」と下に入力した銘柄コードのチャートを比較します

比較チャート:

日経平均  米ドル  ユーロ

株価チャートについては、株式分割等があった場合、分割日以前の取引値を遡及して修正を行っています。

株価関連情報(直近) 他社比較ビューに切り替える

2009/05/11 (東→)

		[実績]	[予想]
始値(円)	1,169	株価収益率(PER) [倍]	12.25 18.14
高値(円)	1,195	株価純資産倍率(PBR) [倍]	1.16 --
安値(円)	1,152	株価売上高倍率(PSR) [倍]	0.14 0.19
終値(円)	1,195	株価営業CF倍率(PCFR) [倍]	3.74 --
前日比	+49円 +4.27%	1株利益(EPS) [円]	97.59 65.89
出来高(株)	15,391,300	調整後1株利益 [円]	97.32 --
年初来高値(円)	1,229 (2009/04/14)	1株配当(DPS) [円]	25.00 14.00
年初来安値(円)	800 (2009/03/04)	配当利回り [%]	2.09 1.17
単元株数	100	1株純資産(BPS) [円]	1,033.22 --
発行済株式総数(株)	1,824,928,240	1株営業CF(CFPS) [円]	319.28 --
株式時価総額(百万円)	2,180,789	ROE [%]	8.70 --
		ROA [%]	1.97 --
		純資産比率 [%]	22.50 --

[実績]: 2009年03月期 / [予想]: 2010年03月期

株式分割に関する指標については、変更があった場合でも遡及して修正していません。ROE及びROAの予想値は、前期末データより計算して算出しています。

比較チャート ⑤

期間 / 表示: 期間: 3ヶ月 期間: 日足 チャートタイプ: ロウソク足

上書指標	設定値
--選択なし--	
--選択なし--	
--選択なし--	
追加指標	設定値
出来高	
--選択なし--	
--選択なし--	

株価チャートについては、株式分割等があった場合、分割日以前の取引値を遡及して修正を行っています。

「ランキング」サブメニュー

このメニューでは、同業種と比較したランキングを閲覧することができます

①「企業情報」タブの「ランキング」サブメニューをクリックします

②閲覧したい業種を選択します。

- 1) 東証業種－最新期決算短信(+株式関連情報)
- 2) 東証業種－有報ベース
- 3) 金融庁(EDINET)業種－有報ベース

【閲覧可能な項目例 1)東証業種－最新期決算短信】

- ・売上高(実績・予想)
- ・売上高成長率(予想)
- ・経常利益(実績・予想)
- ・経常利益成長率(予想)
- ・当期利益(実績・予想)
- ・当期利益成長率(予想)
- ・時価総額(直近終値ベース)
- ・株価収益率PER(実績・予想)
- ・株価売上高倍率PSR(実績・予想)
- ・株価純資産倍率PBR(実績)
- ・株価営業CF倍率(実績)
- ・1株利益EPS(実績)
- ・1株営業CF(実績)
- ・1株配当DPS(実績・予想)
- ・配当利回り(実績)

③該当企業はハイライト表示されます

「電子ライブラリ（全書類）」サブメニュー

このメニューでは、企業の様々な書類を閲覧・ダウンロードできます。

【閲覧・ダウンロードできる書類】

- 1: 決算短信/その他適時開示情報
- 2: 証券取引法による開示書類等
- 3: 有価証券報告書・半期報告書
- 4: 財務データ(CSV)

①「電子ライブラリ(全書類)」サブメニューをクリックします

②該当企業の原文データを閲覧・ダウンロードできます。  
ファイル形式は、PDF、HTML形式となります

Below the menu, there are search results for '決算短信/その他適時開示情報'. The results are displayed in a table with columns for '公開日' (Publication Date), '公開種別' (Publication Type), '公開内容' (Publication Content), and '操作' (Action). A red box highlights the first row, which is for '2019年12月期決算短信' (2019 FY Financial Statement).

Below the search results, there are two tables for '有価証券報告書・半期報告書(PDF)ダウンロード' (Annual Securities Reports/Half-Year Reports (PDF) Download). The first table shows results for '2019年12月期' (2019 FY) with columns for '公開日' (Publication Date), '公開種別' (Publication Type), '公開内容' (Publication Content), and '操作' (Action). A red box highlights the first row, which is for '2019年12月期決算短信' (2019 FY Financial Statement).

The second table shows results for '2019年6月期' (2019 H1) with columns for '公開日' (Publication Date), '公開種別' (Publication Type), '公開内容' (Publication Content), and '操作' (Action). A red box highlights the first row, which is for '2019年6月期決算短信' (2019 H1 Financial Statement).

Below the tables, there is a section for '財務データ(CSV)ダウンロード' (Financial Data (CSV) Download). This section shows a table with columns for '公開日' (Publication Date), '公開種別' (Publication Type), '公開内容' (Publication Content), and '操作' (Action). A red box highlights the first row, which is for '2019年12月期' (2019 FY).

決算短信/その他適時開示情報

決算短信/その他適時開示情報をPDF形式で提供

※コンテンツ検索では、タイトルキーワードでの検索も可能

金融商品取引法による開示書類等

有価証券報告書、半期報告書はhtml形式およびPDF形式で提供

招集通知、臨時報告書、訂正報告書などの制度開示書類も網羅

有価証券報告書(PDF)・半期報告書(PDF)

有価証券報告書本決算は1984年～

半期報告書は1997年～

有価証券報告書本決算は1994年以降は分割ファイルも提供

※必要な箇所をチェックを入れて、まとめてダウンロード可能

財務データ(CSV)

有価証券報告書の財務データを1989年～CSVファイルで提供

複数ファイルのダウンロードも可能です。(最大51ファイルまで)

「企業検索」タブ - 「基本企業検索」プルダウンメニュー

- ①「企業検索」タブの「企業基本情報」プルダウンメニューをクリック
- ②企業属性情報を記入。チェックボックスにチェックを入れる
- ③「検索実行」をクリック
- ④会社名-五十音を選択することも可能

業種...飲料製造業 (条件設定例)  
 取引所...東証一部  
 検索結果表示...本社所在地

検索結果の表示

- ⑤項目を指定し、昇順・降順にソート(ランキング機能)
- ⑥チェックを入れて、「選択企業をウォッチリストに追加」ボタンをクリック後、グループを選択し、「ウォッチリストに追加」をクリックで追加されます
- ⑦アイコンをクリック...各情報ページを表示
- ⑧企業名をクリック...『サマリー』(企業基本情報)の表示

No.	関連リンク	証券コード	EDINETコード	企業名	業種(東証)	業種(金融庁)	所属取引所	決算日
1		2267	E00406	韓ヤクルト本社	食料品	飲料製造業	東一	3月末日
2		2501	E00393	サッポロホールディングス株式会社	食料品	飲料製造業	東一、札上	12月末日
3		2502	E00394	アサヒビール株式会社	食料品	飲料製造業	東一、大	12月末日
4		2503	E00395	キリンホールディングス株式会社	食料品	飲料製造業	東一、大、名、札上、福上	12月末日
5		2531	E00396	宝ホールディングス株式会社	食料品	飲料製造業	東一、大	3月末日
6		2533	E00397	オエホールディングス株式会社	食料品	飲料製造業	東一、大、名、札上	12月末日
7		2536	E00398	メルシャン株式会社	食料品	飲料製造業	東一、大	12月末日
8		2540	E00400	養命酒製造株式会社	食料品	飲料製造業	東一、名	3月末日
9		2572	E00409	三國コカ・コーラボトリング株式会社	食料品	飲料製造業	東一	12月末日
10		2578	E00416	西国コカ・コーラボトリング株式会社	食料品	飲料製造業	東一	12月末日
11		2579	E00417	コカ・コーラウエストホールディングス株式会社	食料品	飲料製造業	東一、大、福上	12月末日
12		2580	E00423	コカ・コーラ セントラル ジャパン株式会社	食料品	飲料製造業	東一、名	12月末日
13		2580	E00424	ダイドードリンコ株式会社	食料品	飲料製造業	東一	1月20日
14		2593	E00414	韓伊穀園	食料品	飲料製造業	東一	4月末日
15		2599	E00421	ジャパンフーズ株式会社	食料品	飲料製造業	東一	3月末日

関連リンクのアイコンをクリックすると、各情報ページを表示

- 「基本情報」
- 「有報財務」
- 「短信財務」
- 「株価情報」
- 「ランキング」
- 「株価情報」
- 「開示書類」
- 「企業ニュース」

『サマリー』(企業基本情報)の表示

「企業検索」タブ 「数値情報検索」プルダウンメニュー

- ①「企業検索」タブの「数値情報検索」プルダウンメニューをクリック
- ②スクリーニングの条件を設定
- ③結果リストに表示する項目を設定
- ④「検索実行」をクリック
- ⑤ヒストリカルなスクリーニング

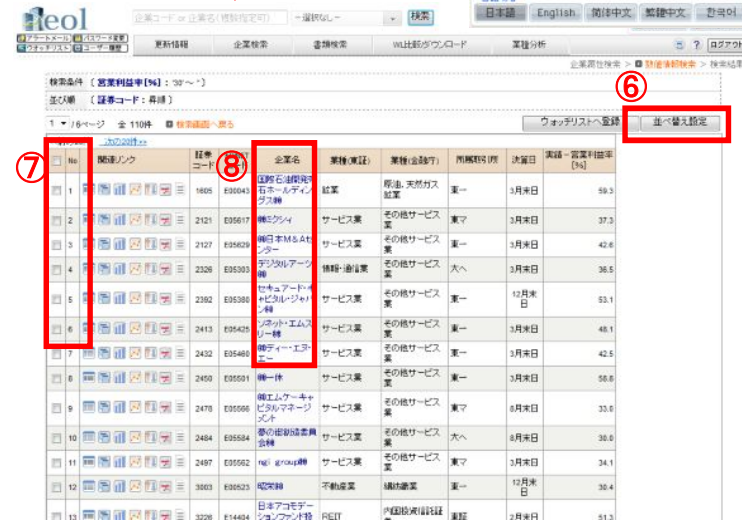

検索結果の表示

- ⑥指定の項目を昇順・降順にソート(ランキング機能)
- ⑦チェックを入れて、「選択企業をウォッチリストに追加」ボタンを押せばウォッチリストに追加されます
- ⑧企業名をクリック・・・『サマリー』(企業基本情報)の表示

【スクリーニング設定可能な項目】

- ・株式(株価)関連指標
- ・財務関連指標
- 連結PL-売上高[百万円]、連結PL-売上高成長率[%]、連結PL-売上原価[百万円]、連結PL-売上総利益[百万円]、連結PL-売上高総利益成長率[%]、連結PL-売上総利益率[%]、連結PL-販売費及び一般管理費[百万円]、連結PL-営業利益[百万円]、連結PL-営業利益成長率[%]、連結PL-売上高営業利益率[%]、連結PL-営業外収益[百万円]、連結PL-営業外費用[百万円]、連結PL-経常利益[百万円]、連結PL-経常利益成長率[%]、連結PL-売上高経常利益率[%]、連結PL-総資本経常利益率[%]、連結PL-特別利益[百万円]、連結PL-特別損失[百万円]、連結PL-税引前当期純利益[百万円]、連結PL-法人税、住民税及び事業税[百万円]、連結PL-法人税等調整額[百万円]、連結PL-少数株主利益[百万円]、連結PL-当期純利益[百万円]、連結PL-当期純利益成長率[%]、連結PL-売上高当期純利益率[%]、連結PL-自己資本利益率(ROE)[%]、連結PL-総資本当期純利益率(ROA)[%]、連結BS-有形固定資産[百万円]、連結BS-無形固定資産[百万円]、連結BS-投資その他の資産[百万円]、連結BS-固定資産[百万円]、連結BS-繰延資産[百万円]、連結BS-資産合計[百万円]、連結BS-流動負債[百万円]、連結BS-固定負債[百万円]、連結BS-有利子負債[百万円]、連結BS-負債合計[百万円]、連結BS-少数株主持分[百万円]、連結BS-資本金[百万円]、連結BS-資本剰余金[百万円]、連結BS-利益剰余金[百万円]、連結BS-その他有価証券評価差額金[百万円]、連結BS-自己他評価差額金[百万円]、連結BS-為替換算調整勘定[百万円]、連結BS-自己株式[百万円]、連結BS-資本合計[百万円]、連結BS-負債・資本合計[百万円]、連結BS-流動比率[%]、連結BS-固定比率[%]、連結BS-株主資本比率[%]、連結BS-総資本回転率[回]、連結BS-株主資本回転率[回]、連結BS-固定資産回転率[回]、連結CF-営業活動によるキャッシュフロー[百万円]、連結CF-投資活動によるキャッシュフロー[百万円]、連結CF-財務活動によるキャッシュフロー[百万円]、連結CF-現金等期末残高[百万円]、連結-従業員数[人]、連結-従業員1人当たり売上高[百万円]、連結-従業員1人当たり営業利益[百万円]、連結-従業員1人当たり経常利益[百万円]、連結-従業員1人当たり当期純利益[百万円]、単体PL-売上高[百万円]、単体PL-売上高成長率[%]、単体PL-売上原価[百万円]、単体PL-売上総利益[百万円]、単体PL-売上高総利益成長率[%]、単体PL-売上総利益率[%]、単体PL-販売費及び一般管理費[百万円]、単体PL-営業利益[百万円]、単体PL-営業利益成長率[%]、単体PL-売上高営業利益率[%]、単体PL-営業外収益[百万円]、単体PL-営業外費用[百万円]、単体PL-経常利益[百万円]、単体PL-経常利益成長率[%]、単体PL-売上高経常利益率[%]、単体PL-総資本経常利益率[%]、単体PL-特別利益[百万円]、単体PL-特別損失[百万円]、単体PL-税引前当期純利益[百万円]、単体PL-法人税、住民税及び事業税[百万円]、単体PL-法人税等調整額[百万円]、単体PL-当期純利益[百万円]、単体PL-当期純利益成長率[%]、単体PL-売上高当期純利益率[%]、単体PL-自己資本利益率(ROE)[%]、単体PL-総資本当期純利益率(ROA)[%]、単体BS-有形固定資産[百万円]、単体BS-無形固定資産[百万円]、単体BS-投資その他の資産[百万円]、単体BS-固定資産[百万円]、単体BS-繰延資産[百万円]、単体BS-資産合計[百万円]、単体BS-流動負債[百万円]、単体BS-有利子負債[百万円]、単体BS-固定負債[百万円]、単体BS-負債合計[百万円]、単体BS-資本金[百万円]、単体BS-資本剰余金[百万円]、単体BS-利益剰余金[百万円]、単体BS-その他有価証券評価差額金[百万円]、単体BS-土地再評価差額金[百万円]、単体BS-自己株式[百万円]、単体BS-資本合計[百万円]、単体BS-負債・資本合計[百万円]、単体BS-流動比率[%]、単体BS-固定比率[%]、単体BS-株主資本比率[%]、単体BS-総資本回転率[回]、単体BS-株主資本回転率[回]、単体BS-固定資産回転率[回]、単体CF-営業活動によるキャッシュフロー[百万円]、単体CF-投資活動によるキャッシュフロー[百万円]、単体CF-財務活動によるキャッシュフロー[百万円]、単体CF-現金等期末残高[百万円]、単体-従業員数[人]、単体-従業員年間平均給与[千円]、単体-従業員平均年齢[歳]、単体-従業員平均勤続年数[年]、単体-従業員1人当たり売上高[百万円]、単体-従業員1人当たり営業利益[百万円]、単体-従業員1人当たり経常利益[百万円]、単体-従業員1人当たり当期純利益[百万円]

「企業検索」タブ 「株価情報検索」プルダウンメニュー

- ①「企業検索」タブの「株価情報検索」プルダウンメニューをクリック
- ②指定会社の証券コード、期間を選択
- ③株価ランキング機能の場合は、指定期間と項目を選択

- ④指定の項目を昇順・降順にソート(ランキング機能)

検索条件 トヨタ自動車株【東一：7203】AND【期間(From)：2008/01/23】AND【期間(To)：2008/04/22】

並び順 (日付：降順)

1 / 3ページ 全 63件 株価画面へ戻る

4 並び替え設定

No	日付	始値(円)	高値(円)	安値(円)	終値(円)	出来高(株)	調整後終値(円)
1	2008/04/22	5,270	5,290	5,190	5,230	10,124,100	5,230.0
2	2008/04/21	5,300	5,390	5,270	5,370	13,979,000	5,370.0
3	2008/04/18	5,090	5,150	5,040	5,110	9,838,500	5,110.0
4	2008/04/17	4,990	5,060	4,970	5,010	14,574,100	5,010.0
5	2008/04/16	4,920	4,920	4,870	4,880	7,036,200	4,880.0
6	2008/04/15	4,850	4,920	4,830	4,870	7,018,200	4,870.0
7	2008/04/14	4,800	4,850	4,800	4,820	9,488,800	4,820.0
8	2008/04/11	4,870	4,950	4,840	4,950	11,653,200	4,950.0
9	2008/04/10	4,850	4,890	4,820	4,830	11,855,400	4,830.0
10	2008/04/09	4,990	5,000	4,880	4,900	9,494,400	4,900.0
11	2008/04/08	5,010	5,070	4,910	4,940	13,442,500	4,940.0
12	2008/04/07	4,960	5,000	4,820	4,900	24,563,400	4,900.0
13	2008/04/04	5,080	5,090	4,990	4,990	13,868,100	4,990.0
14	2008/04/03	5,200	5,210	5,080	5,160	15,313,200	5,160.0
15	2008/04/02	5,210	5,270	5,200	5,240	10,508,700	5,240.0
16	2008/04/01	5,010	5,100	4,970	5,020	13,856,700	5,020.0
17	2008/03/31	5,100	5,130	4,920	4,970	18,048,800	4,970.0
18	2008/03/28	5,150	5,240	5,040	5,240	8,760,200	5,240.0
19	2008/03/27	5,150	5,150	5,050	5,110	12,106,300	5,110.0
20	2008/03/26	5,280	5,310	5,170	5,260	9,757,500	5,260.0
21	2008/03/25	5,370	5,380	5,240	5,340	13,304,700	5,340.0
22	2008/03/24	5,220	5,360	5,220	5,270	9,808,700	5,270.0
23	2008/03/21	5,120	5,230	5,070	5,220	11,292,100	5,220.0
24	2008/03/19	5,080	5,160	5,010	5,080	18,881,400	5,080.0
25	2008/03/18	4,810	4,940	4,810	4,890	14,874,900	4,890.0
26	2008/03/17	4,950	4,960	4,830	4,830	18,672,500	4,830.0
27	2008/03/14	5,200	5,250	5,010	5,090	24,825,800	5,090.0
28	2008/03/13	5,380	5,380	5,160	5,250	12,091,800	5,250.0
29	2008/03/12	5,500	5,500	5,400	5,410	11,421,800	5,410.0
30	2008/03/11	5,280	5,320	5,240	5,240	14,878,800	5,240.0

「書類検索」タブ 「種類別検索」プルダウンメニュー

- ①「企業検索」タブの「種類別検索」プルダウンメニューをクリック
- ②コンテンツ(書類)を選択
- ③検索する企業が決まっている場合は、企業名、証券コード、EDINETコード、TDBコードを入力
- ④対象書類の提出時期や業種、取引所等の条件を設定
- ⑤「検索実行」をクリック

検索結果の表示

- ⑥社名をクリックするとサマリー(企業基本情報)へ
- ⑦タイトル名をクリックすると、ファイルを開きます。

   
①: A red box highlights the '種類別検索' (Search by Category) dropdown menu.
   
②: A red box highlights the '決定返信/その他適時開示(PDF)' category selected in the dropdown.
   
③: A red box highlights the search filters for '日付・期間' (Date/Period), showing options like '本日', '前日', etc.
   
④: A red box highlights the '書類条件' (Document Conditions) section, including '発表日' (Release Date) and '資料種別' (Document Type) filters.
   
⑤: A red box highlights the '検索' (Search) button at the bottom right of the filter section.

検索条件: (業種)任意選択: 決算短信(その他適時開示書類(PDF)) AND (発表日(From): 2009/03/24) AND (発表日(To): 2009/04/23)

並び順 (発表日: 降順) (時期: 降順) (証券コード: 昇順)

No	発表日	時刻	証券コード	EDINETコード	⑥ 会社名	資料種別	⑦ タイトル	サイズ
1	2009/04/22	19:30	8953	E134	日本リアルファンド投資法人	その他	資産の取得に関するお知らせ	318KB REE
2	2009/04/22	19:15	8903	E040	株式会社サンプラザ	その他	親会社等の合併に関するお知らせ	123KB 不動
3	2009/04/22	18:50	1834	E001	小田急建設	配当予想の修正等	平成20年3月期 業績予想の修正に関するお知らせ	92KB 建設
4	2009/04/22	18:50	8894	E036	株式会社成	その他	日本ハウズイング株式会社への回答保留書に添付回答書の提出について	217KB 不動
5	2009/04/22	18:42	2306	E052	株式会社東海	IR情報等	訂正「内部統制システムの整備に関する基本方針の一部改定に関するお知らせ	150KB 情報
6	2009/04/22	18:30	1400	E054	株式会社ライヴ コミュニティ	その他	商号の変更に関するお知らせ	79KB 建設
7	2009/04/22	18:30	1400	E054	株式会社ライヴ コミュニティ	その他	定款の一部変更に関するお知らせ	96KB 建設
8	2009/04/22	18:30	1400	E054	株式会社ライヴ コミュニティ	その他	役員の変動に関するお知らせ	77KB 建設
9	2009/04/22	18:30	3716	E007	株式会社アーティストハウスホールディングス	その他	臨時株主総会決議に関するお知らせ	119KB 情報
10	2009/04/22	18:30	3716	E007	株式会社アーティストハウスホールディングス	その他	代表取締役と取締役の異動に関するお知らせ	115KB 情報
11	2009/04/22	18:30	8720	E132	ベンチャービジネス証券投資法人	その他	日々の一口あたりの参考情報	6KB VF
12	2009/04/22	18:00	3801	E056	株式会社アスキーソリューションズ	その他	当社株式の上場廃止の決定に関するお知らせ	36KB 情報
13	2009/04/22	18:00	4556	E009	株式会社カインズ	決算短信	平成20年3月期 決算短信(非連結)	27KB 医薬
14	2009/04/22	18:00	4556	E009	株式会社カインズ	決算短信資料	平成20年3月期 決算短信(非連結)	342KB 医薬
15	2009/04/22	18:00	7284	E02387	昭和産業	その他	子会社の増資に関するお知らせ	85KB 輸送
16	2009/04/22	18:00	8721	E13710	ベンチャーリヴファイナンス証券投資法人	その他	日々の一口あたりの参考情報	65KB VF
17	2009/04/22	18:00	8991	E04056	株式会社ライフステージ	IR情報等	複合商業施設「神戸ミッドポート(原宿)」建設着工について	1,156KB 不動
18	2009/04/22	17:45	4319	E05231	TAC	その他	「内部統制システムの整備に関する基本方針」の一部改定に関するお知らせ	164KB サー
19	2009/04/22	17:35	8956	E13484	プレミア投資法人	開示資料の追加・訂正	訂正「資産運用会社における取締役の選任及び補選実施」に関するお知らせの一部訂正について	90KB REE
20	2009/04/22	17:30	4972	E01055	経研化学	配当予想の修正等	平成20年3月期期末配当予想の修正に関するお知らせ	101KB 化学

②で指定するコンテンツ(書類)に応じて条件が切り替わります

# ⑤書類検索機能 - 内容全文検索機能

## 「書類検索」タブ 「内容全文検索」プルダウンメニュー

- ①「書類検索」タブの「内容全文検索」プルダウンメニューをクリック
- ②条件を設定し検索実行をクリック
- ③書類の詳細な目次を選択可能

このスクリーンショットは、検索機能の操作画面を示しています。①は「内容全文検索」プルダウンメニューの選択、②は「検索」ボタン、③は「目次選択」ボタンの位置を示しています。また、右側の「有価証券報告書(HTML)」の目次メニューも表示されています。

### (条件設定例)

キーワード・・・バイオエタノール  
 対象書類、目次・・・有価証券報告書、研究開発活動  
 日付指定・・・2007年1月1日～2007年12月31日  
 業種・・・医薬品  
 所属取引所・・・東証一部  
 表示件数、ヒット箇所隣接語句・・・20件、20文字

### (全文検索対象書類)

- ・有価証券報告書
- ・半期報告書
- ・訂正報告書
- ・臨時報告書

- ④検索結果リスト表示
- ⑤『全て選択』でチェックボックスにチェックを入れて選択。
- ⑥『印刷用ページを開く』をクリック。  
→別ウィンドウで検索結果を一覧出力可能。

※直接『ヒット文書の箇所』をクリックでも個別に詳細表示いたします。

このスクリーンショットは、検索結果の一覧表示画面を示しています。④は検索結果リストの表示、⑤は「全て選択」ボタン、⑥は「印刷用ページを開く」ボタンの位置を示しています。

## 目次選択 目次 - Table Of Contents

このスクリーンショットは、有価証券報告書の目次メニューを示しています。③-2は「目次指定なし」ボタンの位置を示しています。

- ⑥チェックをいれた結果の一覧表示画面。  
有価証券報告書の原文で対象箇所を反転して表示。  
HTML(テキスト)形式の為、有価証券報告書の中からピンポイントで検索可能。

- ⑦検索結果のダウンロード(CSV)  
有価証券報告書の原文の対象企業を加工可能なCSV形式でダウンロード可能です。  
※300件までが上限となっております。

No.	[EDINET] 証券コード	[企業名]	[決算日(提出日)]
1	E00085	2108 日本甜菜製糖	2007年3月31日
2	E00765	4028 石原産業	2007年3月31日
3	E00941	4524 森下仁丹	2007年3月31日
4	E01002	4208 宇部興産	2007年3月31日
5	E01043	4965 豊田化学	2007年3月31日
6	E01069	5001 新日本石油	2007年3月31日
7	E01081	5016 新日鉱ホールディングス	2007年3月31日
8	E01136	5334 日本特殊陶業	2007年3月31日
9	E01841	6886 茂電電子工業	2007年3月31日
10	E02123	7003 三井造船	2007年3月31日
11	E02127	7012 川崎重工業	2007年3月31日
12	E02142	7201 日産自動車	2007年3月31日
13	E02144	7208 日夕自動車	2007年3月31日
14	E02166	7267 ホンダ	2007年3月31日
15	E04500	9508 北海道電力	2007年3月31日

「書類検索」タブ 「テーマ検索」プルダウンメニュー

- ①「書類検索」タブの「テーマ検索」の「公認会計士検索」プルダウンメニューをクリック
- ②検索対象の監査法人名等を設定
- ③検索実行

- ①** A red box highlights the search type dropdown menu, where "テーマ検索" (Theme Search) is selected, and a sub-menu is open showing "公認会計士検索" (Certified Public Accountant Search) selected.
- ②** A red box highlights the search criteria section, including fields for "企業(英訳)名 (or 証券/EDINET コード)", "監査法人名称" (Auditor Name), "監査人氏名" (Auditor Name), and "監査報告書種類" (Audit Report Type).
- ③** A red box highlights the "検索" (Search) button at the bottom right of the form.

- ④指定の項目を昇順・降順にソート(ランキング機能)

No	証券コード	EDINETコード	会社名	決算日	監査報告書日付	開示書類	連結/附随	監査法人名称	代表(指定)	業務執行	監査人氏名
1	1717	E05377	明豊ファシリティアークス㈱	3月末日	2007/03/31	有価証券報告書	単体	あらた監査法人	代表社員	業務執行社員	監査人名なし1
2	1717	E05377	明豊ファシリティアークス㈱	3月末日	2007/03/31	有価証券報告書	単体	あらた監査法人	その他	業務執行社員	監査人名なし2
3	2388	E00474	Ｂ－Ｒサーティワン アイスリーム ㈱	12月末日	2007/06/30	半期報告書	単体	あらた監査法人	指定社員	業務執行社員	深山勝則
4	2388	E00474	Ｂ－Ｒサーティワン アイスリーム ㈱	12月末日	2007/06/30	半期報告書	単体	あらた監査法人	指定社員	業務執行社員	池之上孝幸
5	2303	E05289	㈱ドーン	5月末日	2007/11/30	半期報告書	単体	あらた監査法人	指定社員	業務執行社員	高瀬直
6	2303	E05289	㈱ドーン	5月末日	2007/05/31	有価証券報告書	単体	あらた監査法人	指定社員	業務執行社員	高瀬直
7	2387	E05371	㈱ヴァジック	3月末日	2007/09/30	半期報告書	単体	あらた監査法人	指定社員	業務執行社員	小沢直樹
8	2387	E05371	㈱ヴァジック	3月末日	2007/03/31	有価証券報告書	単体	あらた監査法人	代表社員	業務執行社員	友田和志
9	2387	E05371	㈱ヴァジック	3月末日	2007/03/31	有価証券報告書	単体	あらた監査法人	代表社員	業務執行社員	小林祐夫
10	2413	E05425	ソネット・エムスリー㈱	3月末日	2007/09/30	半期報告書	連結	あらた監査法人	指定社員	業務執行社員	中嶋康博
11	2413	E05425	ソネット・エムスリー㈱	3月末日	2007/09/30	半期報告書	単体	あらた監査法人	指定社員	業務執行社員	中嶋康博
12	2413	E05425	ソネット・エムスリー㈱	3月末日	2007/03/31	有価証券報告書	連結	あらた監査法人	代表社員	業務執行社員	岩尾健太郎
13	2413	E05425	ソネット・エムスリー㈱	3月末日	2007/03/31	有価証券報告書	連結	あらた監査法人	その他	業務執行社員	岩尾健太郎
14	2413	E05425	ソネット・エムスリー㈱	3月末日	2007/03/31	有価証券報告書	単体	あらた監査法人	代表社員	業務執行社員	岩尾健太郎
15	2413	E05425	ソネット・エムスリー㈱	3月末日	2007/03/31	有価証券報告書	単体	あらた監査法人	その他	業務執行社員	岩尾健太郎
16	2485	E05537	㈱ラヴィス	3月末日	2007/09/30	半期報告書	単体	あらた監査法人	指定社員	業務執行社員	小沢直樹
17	2485	E05537	㈱ラヴィス	3月末日	2007/03/31	有価証券報告書	単体	あらた監査法人	代表社員	業務執行社員	伊藤孝定
18	2485	E05537	㈱ラヴィス	3月末日	2007/03/31	有価証券報告書	単体	あらた監査法人	その他	業務執行社員	加藤達也

「WL比較/ダウンロード」タブ「企業情報比較」プルダウンメニュー

このメニューでは、ウォッチリストに登録している企業の要約財務データを他社比較形式で閲覧できます

※一度に表示できるのは最大5社までです。

- ① 検索した企業をウォッチリストに登録しておきます
- ② 「WL比較/ダウンロード」タブの「企業情報比較」をクリック
- ③ 比較したいウォッチリストのグループ、比較したい項目を選択

【比較項目】

- ・企業基本情報
- ・セグメント情報
- ・セグメント別売上
- ・海外売上高
- ・株式関連情報
- ・株価チャート

海外売上高比較

セグメント別売上比較

No.1 大日本住友製薬			
証券コード	4506	金融庁(EDINET)コード	E00922 [266006]
企業名	大日本住友製薬		
英語名	Dainippon Sumitomo Pharma Co., Ltd.		
業種 - 東証	医薬品	業種 - 金融庁(EDINET)	医薬品製造業
取引所(上場部)	東一、大一、名一	TDB企業コード	580010691
連結/非連結	連結	決算月	3月末日
事業構成・セグメント	【連結事業(2007年03月期)】 【医薬品】: 79%、【他】: 21%		
代表者の氏名	宮武 健太郎	電話番号	06-6203-5321
本社所在地(住所)	〒541-0045 大阪市中央区道徳町2-6-8		
事業所等	【支社】東京 03-5159-2500 【支店】仙台, 東京, 名古屋, 大塚, 広島, 福岡, 他 【工場】鈴鹿, 茨木, 愛媛, 大分		
会計方式	日本基準	海外上場(数)	--
監査法人	監査法人トーマツ	設立年月(西暦)	1997年05月14日
上場(公開)年月(西暦)	1949年05月	上場廃止年月(西暦)	--
株主名簿管理人	住友信	ホームページURL	<a href="http://www.ds-pharma.co.jp/">http://www.ds-pharma.co.jp/</a>
幹事証券	(主)大和(副)日興		
取引銀行	三井住友, 三菱U		
単元株数	1,000	発行済株式総数(株)	397,900,154
No.2 塩野義製薬【東一: 4507   E00923】			
証券コード	4507	金融庁(EDINET)コード	E00923 [266007]
企業名	塩野義製薬		
英語名	Shionogi & Co., Ltd.		
業種 - 東証	医薬品	業種 - 金融庁(EDINET)	医薬品製造業
取引所(上場部)	東一、大一	TDB企業コード	580005171
連結/非連結	連結	決算月	3月末日
事業構成・セグメント	【連結事業(2007年03月期)】 【医薬品及びその関連する事業】: 96%、【他】: 4%		
代表者の氏名	塩野 元三	電話番号	06-6202-2161
本社所在地(住所)	〒540-8611 大阪市中央区道徳町3-1-8		
事業所等	【支店】東京 03-3406-8111, 名古屋, 福岡, 札幌 【工場】摂津, 金ケ崎		
会計方式	日本基準	海外上場(数)	--
監査法人	新日本監査法人	設立年月(西暦)	1919年06月11日
上場(公開)年月(西暦)	1949年05月	上場廃止年月(西暦)	--
株主名簿管理人	住友信	ホームページURL	<a href="http://www.shionogi.co.jp/">http://www.shionogi.co.jp/</a>
幹事証券	野村		
取引銀行	三井住友, みずほC, 三菱U		
単元株数	1,000	発行済株式総数(株)	351,136,165
No.3 田辺三菱製薬【東一: 4508   E00924】			
証券コード	4508	金融庁(EDINET)コード	E00924 [266008]
企業名	田辺三菱製薬		
英語名	Mitsubishi Tanabe Pharma Corporation		
業種 - 東証	医薬品	業種 - 金融庁(EDINET)	医薬品製造業
取引所(上場部)	東一、大一	TDB企業コード	580005206
連結/非連結	連結	決算月	3月末日
事業構成・セグメント	【連結事業(2007年03月期)】 【医薬品】: 93%、【他】: 8%		
代表者の氏名	薬山 夏樹	電話番号	06-6205-5085
本社所在地(住所)	〒541-8505 大阪市中央区日本橋本町2-2-6 03-3241-4670		
事業所等	【工場】大阪, 鹿島		
会計方式	日本基準	海外上場(数)	--
監査法人	--	設立年月(西暦)	1933年12月15日
上場(公開)年月(西暦)	1949年05月	上場廃止年月(西暦)	--
株主名簿管理人	三菱UFJ信	ホームページURL	<a href="http://www.mt-pharma.co.jp/">http://www.mt-pharma.co.jp/</a>
幹事証券	野村		
取引銀行	三菱U, みずほC, 三井住友		

「WL比較/ダウンロード」タブ 「財務データ比較」プルダウンメニュー

このメニューでは、ウォッチリストに登録している企業の株関連の指標や要約財務データを他社比較形式で閲覧できます

※要約財務データ(有報ベース)はCSV形式でのダウンロードや比較チャートの表示が可能です

- ① 検索した企業をウォッチリストに登録しておきます
- ② 「WL比較/ダウンロード」タブより「財務データ比較」をクリック
- ③ ウォッチリストグループを選択可能
- ④ 比較するデータソースを選択
- ⑤ 年度と指標を選択

- ⑥ 選択した企業(最大5社)の比較チャート表示
- ⑦ 表示している内容をCSV形式(エクセル形式)でダウンロードできます

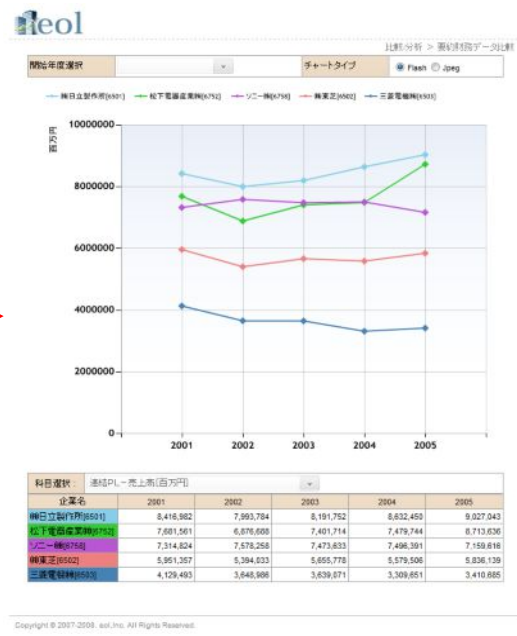

株関連指標(直近終値ベース)-その他(直近決算期)

並べ替え: 株価(直近終値) [円] 降順

No	証券コード	EDINETコード	企業名	株価日付	決算期(実績)	決算期(予想)	株価(直近終値) [円]	発行済株式数 [株]	時価総額(直近終値ベース) [百万円]	実績-株価収益率(PER) [倍]	予想-株価収益率(PER) [倍]	実績-株価純資産倍率(PBR) [倍]	実績-売上高
1	4502	E00919	武田薬品工業株	2008/05/19	08/03期	09/03期	5,910	832,142,395	4,917,961	14.11	30.76	2.18	
2	4528	E00945	小野薬品工業株	2008/05/19	08/03期	09/03期	5,620	120,847,500	679,162	18.32	19.85	1.49	
3	4503	E00920	アステラス製薬株	2008/05/19	08/03期	09/03期	4,400	518,964,635	2,283,444	12.58	13.78	1.97	
4	4530	E00944	久光製薬株	2008/05/19	08/02期	09/02期	4,100	95,164,895	390,176	19.48	18.74	3.21	
5	4523	E00939	エーザイ株	2008/05/19	08/03期	09/03期	3,880	296,566,949	1,150,679	-94.88	19.74	2.46	
6	4507	E00923	塩野義製薬株	2008/05/19	08/03期	09/03期	2,055	351,136,165	721,584	27.89	22.96	2.01	
7	4519	E00932	中外製薬株	2008/05/19	07/12期	08/12期	1,547	559,637,372	885,759	21.13	29.06	2.20	
8	4508	E00924	田辺三菱製薬株	2008/05/19	08/03期	09/03期	1,291	561,417,916	724,790	25.76	18.58	1.11	
9	4527	E00942	ロート製薬株	2008/05/19	08/03期	09/03期	1,220	116,107,795	141,851	18.74	19.63	2.04	
10	4516	E00931	日本新薬株	2008/05/19	08/03期	09/03期	1,207	70,251,484	84,793	20.28	18.99	1.06	
11	4506	E00922	大日本住友製薬株	2008/05/19	08/03期	09/03期	892	397,900,154	342,969	13.39	18.52	1.08	
12	4521	E00935	科研製薬株	2008/05/19	08/03期	09/03期	822	114,879,461	94,430	17.00	14.87	1.45	
13	4514	E00929	あすか製薬株	2008/05/19	08/03期	09/03期	813	30,563,199	24,847	6.52	20.45	0.68	
14	4512	E00928	わかもと製薬株	2008/05/19	07/03期	08/03期	391	34,838,325	13,621	27.02	31.36	1.08	

	A	B	C	D	E	F	G	H	I	J
1 証券コード	2282	3591	4901	6301	6326	6501	6502	6503	6586	
2 EDINETコード	E00334	E00590	E00888	E01532	E01267	E01737	E01738	E01739	E01920	E0197
3 企業名	日本ハム(株)	朝野ワコル	富士写真(株)	小松製作(株)	クボタ	日立製作(株)	東芝	三菱電機(株)	マキタ	日本
4 決算日	2005/3/31	2005/3/31	2005/3/31	2005/3/31	2005/3/31	2005/3/31	2005/3/31	2005/3/31	2005/3/31	2005/3/31
5 連結-1株純資産[円]	1176.72	1220.93	3630.67	481.27	369.9	692.73	253.62	335.77	1527.6	29
6 連結-1株利益[円]	51.86	47.17	164.78	59.51	89.11	15.53	14.32	33.16	153.9	4
7 連結-調整後1株利益[円]	51.85	---	---	59.47	86.83	15.15	13.53	33.16	148.8	4
8 連結-1株配当[円]	16	20	25	11	8	11	5	6	47	
9 連結-配当性向[%]	72.7	93.8	23.5	64	24.6	352.6	91.4	49.1	74.3	
10 連結-株価収益率[倍]	26.2	30.1	23.8	13.5	6.4	42.9	31.2	16.7	12.7	
11 連結-株主資本利益率(ROE)	4.46	3.9	4.7	13.1	27.04	2.3	5.9	10.8	10.7	
12 連結-総資本利益率(ROA)	1.94	3.01	2.81	4.22	10.18	0.53	1.02	2.23	7.79	---
13 連結-総資本経常利益率[%]	3.66	5.36	5.41	7.06	13.94	2.74	2.45	3.2	11.48	---
14 連結-売上高成長率[%]	0.94	-1.34	-1.28	19.92	5.69	4.57	4.59	3.05	5.76	
15 連結-売上高当期利益率[%]	21.47	47.79	40.22	25.64	27.45	22.88	26.37	24.95	41.8	
16 連結-粗利益成長率[%]	3.43	-2.02	-3.94	16.72	18.11	7.46	2.35	6.24	10.32	
17 連結-売上高営業利益率[%]	3.19	2.98	3.21	7.1	9.38	3.09	2.56	3.53	14.77	
18 連結-営業利益成長率[%]	14.26	-20.61	-54.93	54.6	322.44	50.95	19.36	30.11	43.14	
19 連結-経常利益成長率[%]	14.04	-22.72	-50.3	64.29	277.78	11.22	22.54	28.95	39.01	1
20 連結-売上高経常利益率[%]	2.38	3.74	3.31	7.23	10.71	3.59	1.82	3.41	15.39	
21 連結-売上高当期利益率[%]	1.26	4.21	3.34	4.11	11.99	0.57	0.78	2.08	11.36	
22 連結-当期利益成長率[%]	11.25	133.97	2.65	118.85	907.7	224.36	58.72	58.73	187.81	1
23 連結-株主資本比率[%]	43.9	77.7	62	32.9	40.32	23.7	17.8	22.8	75.8	
24 連結-流動比率[%]	124.06	238.73	187.06	139.51	133.99	131.35	109.15	136.21	357.04	1
25 連結-固定比率[%]	123.01	64.38	87.07	115.83	107.62	190.54	257.15	197.34	37.33	1
26 連結-総資本回転率[回]	1.53	0.76	0.84	1.02	0.84	0.93	1.29	1.06	0.68	
27 連結-株主資本回転率[回]	3.53	0.92	1.4	3.17	2.25	4.03	7.43	5.15	0.94	
28 連結-固定資産回転率[回]	2.82	1.49	1.6	2.55	2.04	2.05	2.77	2.34	2.35	
29 連結-従業員数[人]	15658	12565	75638	33008	22916	323072	165038	97661	8590	7
30 連結-[従]人当たり売上[百]	60.3	13.5	33.9	44.3	43.5	28.6	35.7	34.6	22.9	
31 連結-[従]人当たり営業利	1.9	0.4	1	3.1	4	0.8	0.9	1.2	3.3	
32 連結-[従]人当たり経常利	1.4	0.5	1.1	3.2	4.6	1	0.6	1.1	3.5	
33 連結-[従]人当たり当期利	0.7	0.5	1.1	1.8	5.2	0.1	0.2	0.7	2.6	

「業種分析」タブ「業種別ランキング」プルダウンメニュー

このメニューでは、業種別のランキングを閲覧することができます

①「業種分析」タブの「業種別ランキング」プルダウンメニューをクリックします

②閲覧したい業種タイプおよび業種を選択します。

- 1) 東証業種 - 最新期決算短信 (+株式関連情報)
- 2) 東証業種 - 有報ベース
- 3) 金融庁 (EDINET) 業種 - 有報ベース

【閲覧可能な項目例 1) 東証業種 - 最新期決算短信】

- ・売上高 (実績・予想)
- ・売上高成長率 (予想)
- ・経常利益 (実績・予想)
- ・経常利益成長率 (予想)
- ・当期利益 (実績・予想)
- ・当期利益成長率 (予想)
- ・時価総額 (直近終値ベース)
- ・株価収益率PER (実績・予想)
- ・株価売上高倍率PSR (実績・予想)
- ・株価純資産倍率PBR (実績)
- ・株価営業CF倍率 (実績)
- ・1株利益EPS (実績)
- ・1株営業CF (実績)
- ・1株配当DPS (実績・予想)
- ・配当利回り (実績)

業種タイプ	決算短信データ(最新期) - 東証業種
1	1334 韓マルハニチロホールディングス
2	1332 日本水産
3	1301 韓極洋
4	1377 韓サカタのタネ
5	1376 カネコ種苗
6	1379 ホクト
7	1378 韓雪国まいたけ
8	1381 韓アクシーズ
9	1382 韓ホーブ
10	1380 韓秋川牧園

実績 - 売上高 [百万円]			予想 - 売上高 [百万円]			予想 - 売上高成長率 [%]		
1	1334 韓マルハニチロホールディングス	08-03期 844,781	1	1334 韓マルハニチロホールディングス	09-03期 930,000	1	1334 韓マルハニチロホールディングス	09-03期 10.0
2	1332 日本水産	08-03期 533,970	2	1332 日本水産	09-03期 530,000	2	1378 韓雪国まいたけ	09-03期 7.1
3	1301 韓極洋	08-03期 147,767	3	1301 韓極洋	09-03期 155,000	3	1380 韓秋川牧園	09-03期 7.0
4	1377 韓サカタのタネ	07-03期 46,671	4	1377 韓サカタのタネ	08-03期 48,500	4	1382 韓ホーブ	08-03期 7.0
5	1376 カネコ種苗	07-03期 43,618	5	1376 カネコ種苗	08-03期 44,200	5	1301 韓極洋	09-03期 4.8
6	1379 ホクト	08-03期 42,277	6	1379 ホクト	09-03期 44,000	6	1379 ホクト	09-03期 4.0
7	1378 韓雪国まいたけ	08-03期 27,337	7	1378 韓雪国まいたけ	09-03期 29,300	7	1377 韓サカタのタネ	08-03期 3.9
8	1381 韓アクシーズ	07-03期 13,131	8	1381 韓アクシーズ	08-03期 13,487	8	1381 韓アクシーズ	08-03期 2.7
9	1382 韓ホーブ	07-03期 4,307	9	1382 韓ホーブ	08-03期 4,612	9	1376 カネコ種苗	08-03期 1.3
10	1380 韓秋川牧園	07-03期 3,923	10	1380 韓秋川牧園	08-03期 4,201	10	1332 日本水産	09-03期 -0.7

実績 - 経常利益 [百万円]			予想 - 経常利益 [百万円]			予想 - 経常利益成長率 [%]		
1	1334 韓マルハニチロホールディングス	08-03期 7,316	1	1334 韓マルハニチロホールディングス	09-03期 14,000	1	1380 韓秋川牧園	08-03期 179.4
2	1379 ホクト	08-03期 7,216	2	1332 日本水産	09-03期 12,000	2	1378 韓雪国まいたけ	09-03期 159.7
3	1332 日本水産	08-03期 6,758	3	1379 ホクト	09-03期 7,400	3	1334 韓マルハニチロホールディングス	09-03期 91.3
4	1301 韓極洋	08-03期 2,841	4	1301 韓極洋	09-03期 2,900	4	1332 日本水産	09-03期 77.5
5	1377 韓サカタのタネ	07-03期 1,378	5	1377 韓サカタのタネ	08-03期 1,800	5	1382 韓ホーブ	08-03期 47.6
6	1376 カネコ種苗	07-03期 1,118	6	1378 韓雪国まいたけ	09-03期 1,400	6	1377 韓サカタのタネ	08-03期 30.6
7	1381 韓アクシーズ	07-03期 637	7	1376 カネコ種苗	08-03期 1,130	7	1379 ホクト	09-03期 2.5
8	1378 韓雪国まいたけ	08-03期 539	8	1381 韓アクシーズ	08-03期 208	8	1301 韓極洋	09-03期 2.0
9	1382 韓ホーブ	07-03期 126	9	1382 韓ホーブ	08-03期 186	9	1376 カネコ種苗	08-03期 1.0
10	1380 韓秋川牧園	07-03期 -73	10	1380 韓秋川牧園	08-03期 58	10	1381 韓アクシーズ	08-03期 -87.3

実績 - 当期利益 [百万円]			予想 - 当期利益 [百万円]			予想 - 当期利益成長率 [%]		
1	1332 日本水産	08-03期 9,390	1	1332 日本水産	09-03期 5,000	1	1334 韓マルハニチロホールディングス	09-03期 4,066.6
2	1379 ホクト	08-03期 3,619	2	1379 ホクト	09-03期 4,300	2	1378 韓雪国まいたけ	09-03期 500.0
3	1301 韓極洋	08-03期 1,497	3	1334 韓マルハニチロホールディングス	09-03期 2,500	3	1377 韓サカタのタネ	08-03期 312.3
4	1376 カネコ種苗	07-03期 556	4	1301 韓極洋	09-03期 1,500	4	1380 韓秋川牧園	08-03期 109.5
5	1381 韓アクシーズ	07-03期 331	5	1377 韓サカタのタネ	08-03期 800	5	1382 韓ホーブ	08-03期 53.5
6	1377 韓サカタのタネ	07-03期 194	6	1378 韓雪国まいたけ	09-03期 780	6	1379 ホクト	09-03期 18.8
7	1378 韓雪国まいたけ	08-03期 130	7	1376 カネコ種苗	08-03期 600	7	1376 カネコ種苗	08-03期 7.9
8	1382 韓ホーブ	07-03期 71	8	1381 韓アクシーズ	08-03期 112	8	1301 韓極洋	09-03期 0.2
9	1334 韓マルハニチロホールディングス	08-03期 60	9	1382 韓ホーブ	09-03期 109	9	1332 日本水産	09-03期 -46.7
10	1380 韓秋川牧園	07-03期 -335	10	1380 韓秋川牧園	08-03期 32	10	1381 韓アクシーズ	08-03期 -66.1

実績 - 1株利益 (EPS) [円]			実績 - 1株営業CF (CFPS) [円]			実績 - 1株配当 (DPS) [円]		
1	1382 韓ホーブ	07-03期 9,398.03	1	1382 韓ホーブ	07-03期 5,905.51	1	1382 韓ホーブ	07-03期 6,500.00
2	1379 ホクト	08-03期 109.77	2	1379 ホクト	08-03期 232.04	2	1379 ホクト	08-03期 50.00
3	1381 韓アクシーズ	07-03期 59.09	3	1301 韓極洋	08-03期 84.99	3	1377 韓サカタのタネ	07-03期 20.00
4	1376 カネコ種苗	07-03期 47.72	4	1376 カネコ種苗	07-03期 77.81	4	1376 カネコ種苗	07-03期 14.00
5	1332 日本水産	08-03期 33.97	5	1378 韓雪国まいたけ	08-03期 55.08	5	1381 韓アクシーズ	07-03期 12.50
6	1301 韓極洋	08-03期 13.89	6	1332 日本水産	08-03期 53.75	6	1378 韓雪国まいたけ	08-03期 10.00
7	1378 韓雪国まいたけ	08-03期 4.30	7	1334 韓マルハニチロホールディングス	08-03期 42.08	7	1332 日本水産	08-03期 10.00
8	1377 韓サカタのタネ	07-03期 3.92	8	1381 韓アクシーズ	07-03期 22.07	8	1301 韓極洋	08-03期 5.00
9	1334 韓マルハニチロホールディングス	08-03期 -0.40	9	1377 韓サカタのタネ	07-03期 13.53	9	1334 韓マルハニチロホールディングス	08-03期 3.00
10	1380 韓秋川牧園	07-03期 -80.35	10	1380 韓秋川牧園	07-03期 3.59	10	1380 韓秋川牧園	07-03期 0.00

予想 - 1株配当 (DPS) [円]			実績 - 配当利回り [%]		
1	1379 ホクト	09-03期 50.00	1	1382 韓ホーブ	07-03期 3.11
2	1377 韓サカタのタネ	08-03期 20.00	2	1301 韓極洋	08-03期 2.75
3	1376 カネコ種苗	08-03期 14.00	3	1378 韓雪国まいたけ	08-03期 2.67
4	1378 韓雪国まいたけ	09-03期 10.00	4	1379 ホクト	08-03期 2.14
5	1332 日本水産	09-03期 10.00	5	1332 日本水産	08-03期 2.07
6	1301 韓極洋	09-03期 5.00	6	1376 カネコ種苗	07-03期 2.00
7	1334 韓マルハニチロホールディングス	09-03期 3.00	7	1381 韓アクシーズ	07-03期 1.87
			8	1334 韓マルハニチロホールディングス	08-03期 1.75
			9	1377 韓サカタのタネ	07-03期 1.21
			10	1380 韓秋川牧園	07-03期 0.00

「業種分析」タブー「業種平均比較」プルダウンメニュー

このメニューでは、業種平均での比較を行うことができます

- ①「業種分析」タブの「業種平均比較」プルダウンメニューを選択します
- ②「業種タイプ」「比較対象項目」「年度を選択」を選択

No	業種コード	業種名	売上高[百万円]	売上原価[百万円]	売上総利益[百万円]	販費[百万円]	営業利益[百万円]	営業外収益[百万円]	営業外費用[百万円]	経常利益[百万円]	特別利益[百万円]	特別損失[百万円]
1	0050	水産・農林業【11社】	187,150	154,950	32,200	27,812	4,387	1,284	1,430	4,242	1,395	
2	1050	鉱業【8社】	227,816	105,543	122,272	20,926	101,344	11,670	6,544	106,477	526	
3	2050	建設業【219社】	173,119	153,635	19,483	13,814	5,666	992	794	5,860	1,180	
4	3050	食料品【134社】	184,597	114,330	43,074	43,992	7,226	1,057	1,023	7,285	1,317	
5	3100	繊維製品【74社】	99,924	73,232	25,893	20,116	6,574	1,205	1,388	6,282	1,581	
6	3150	パルプ・紙【26社】	181,917	144,651	37,266	29,690	7,574	1,846	2,049	7,371	1,843	
7	3200	化学【228社】	170,755	121,020	49,734	37,040	12,694	2,084	1,781	12,501	881	
8	3250	医薬品【99社】	155,026	50,562	108,226	76,141	29,525	5,115	1,302	33,338	5,301	
9	3300	石油・石炭製品【8社】	1,984,774	1,833,331	151,442	96,469	54,972	25,420	10,839	69,552	5,080	
10	3350	ゴム製品【17社】	98,175	73,550	24,614	19,485	5,128	1,248	1,174	5,203	1,577	
11	3400	ガラス・土石製品【66社】	94,339	69,084	25,255	16,925	8,329	1,027	1,620	7,736	1,486	
12	3450	鉄鋼【54社】	310,781	244,514	66,248	26,697	39,548	6,704	5,894	40,588	2,125	
13	3500	非鉄金属【43社】	292,142	244,846	47,296	27,616	19,679	5,791	3,675	21,795	2,121	
14	3550	金属製品【86社】	77,856	61,210	16,645	12,530	4,115	856	754	4,217	799	
15	3600	機械【226社】	114,298	85,559	24,828	18,616	10,043	1,068	1,254	7,933	1,088	
16	3650	電気機器【279社】	327,928	218,507	66,058	94,010	15,183	4,029	4,519	9,259	1,591	
17	3700	輸送用機器【104社】	870,702	698,015	92,724	113,894	58,801	6,819	5,959	27,287	2,379	
18	3750	精密機器【51社】	97,365	59,659	37,705	27,104	10,601	999	1,802	9,798	953	
19	3800	その他製品【107社】	108,064	70,532	29,531	21,831	7,699	1,817	631	8,886	821	
20	4050	電気・ガス業【214社】	982,238	203,228	130,235	759,351	90,111	9,982	29,394	78,700	7,860	
21	5050	陸運業【99社】	311,264	150,238	14,070	188,454	29,219	2,855	9,470	22,605	8,325	
22	5100	海運業【19社】	352,587	298,599	53,988	27,803	26,164	4,902	4,004	27,062	4,792	
23	5150	空運業【9社】	775,971	613,681	162,290	138,965	23,324	9,152	15,945	18,830	11,865	
24	5200	倉庫・運送用設備【49社】	58,616	50,138	8,477	5,289	3,188	417	316	3,289	503	
25	5250	情報・通信業【329社】	125,948	35,556	17,258	78,558	12,795	904	1,182	6,106	1,032	
26	6050	卸売業【309社】	240,183	169,156	31,028	22,998	3,521	3,414	2,115	3,757	505	
27	6100	小売業【399社】	156,597	105,342	52,237	45,597	6,453	982	717	6,717	1,034	
28	7050	銀行業【99社】	251,044	4,900	--	197,912	--	--	--	53,131	6,611	
29	7100	証券・商品先物取引業【39社】	150,179	10,048	97,513	121,131	17,298	1,658	595	18,390	1,227	
30	7150	保険業【17社】	1,124,316	1,023	3,990	1,072,388	582	102	241	51,659	2,150	
31	7200	その他金融業【8社】	196,468	130,163	24,752	119,890	1,572	3,323	609	-2,835	1,807	
32	8050	不動産業【123社】	95,002	70,910	23,859	11,801	13,178	837	2170	11,645	1,963	
33	9050	サービス業【329社】	82,283	39,414	12,903	10,287	3,086	352	330	3,112	445	

- ③選択した業種(最大5業種)の比較チャート表示
- ④表示している内容をCSV形式(エクセル形式)でダウンロードできます

年度	2007																		
業種コード	50	1050	2050	3050	3100	3150	3200	3250	3300	3350	3400	3450	3500	3550	3600	3650	3700	3750	
業種名	水産・農林業	建設業	食料品	繊維製品	パルプ・紙	化学	医薬品	石油・石炭製品	ガラス・土石製品	鉄鋼	非鉄金属	金属製品	機械	電気機器	輸送用機器	精密機器	その他		
社数	11	6	213	134	74	26	208	50	9	17	66	54	43	95	236	273	101	51	
6	連結-要約損益計算書																		
7	連結-売上高[百万円]	187150	227816	173119	157406	98960	181917	156405	155026	1984774	98175	94339	310761	292142	77856	99329	156498	520240	97365
8	連結-売上原価[百万円]	154950	105543	153635	114330	73067	144651	112683	50562	1833331	73560	69084	244514	244846	61210	75162	114222	427515	59659
9	連結-売上総利益[百万円]	32200	122272	19483	43074	25893	37265	43721	108225	151442	24614	25255	66246	47295	16645	24166	42276	92724	37705
10	連結-販売費及び一般管理費	27812	20826	13814	35847	19410	29690	31578	76141	96469	19485	16825	26697	27616	12530	16108	32632	65217	27104
11	連結-営業利益[百万円]	4387	101344	5668	7226	6482	7574	12142	29525	54972	5128	8329	39548	19679	4115	8057	9643	27506	10601
12	連結-営業外収益[百万円]	1284	11676	982	1048	1201	1846	1983	5115	25420	1248	1027	6704	5791	856	1032	1448	4140	999
13	連結-営業外費用[百万円]	1430	6544	794	989	1402	2049	1624	1302	10839	1174	1620	5664	3675	754	1157	1847	4359	1802
14	連結-経常利益[百万円]	4242	106477	5866	7285	6282	7371	12501	33338	69552	5203	7736	40688	21795	4217	7933	9259	27287	9798
15	連結-特別利益[百万円]	1395	526	1180	1317	1581	1843	881	5301	5080	1577	1466	2125	2121	799	1088	1591	2379	953
16	連結-特別損失[百万円]	1214	725	1613	1502	1918	3806	1352	4265	8532	652	1847	1849	2542	860	900	1493	3105	1153
17	連結-税金等調整前当期利益	4422	106311	5397	7046	5927	5331	11988	34149	66099	5932	7301	40766	21375	4140	8076	9278	26451	9571
18	連結-法人税、住民税及び	1234	74239	1958	2375	2142	1780	4134	15534	28570	1370	2882	14402	6766	1254	3024	3341	8966	3479
19	連結-法人税等調整額	870	-2207	553	514	-55	473	256	-993	2189	956	153	1251	658	114	193	817	-383	-136
20	連結-少数株主利益	202	2353	72	323	274	262	566	276	5669	188	241	1342	1352	170	176	228	1774	-6